



**POLIZIA MUNICIPALE**  
FIGLINE E INCISA VALDARNO  
(Provincia di Firenze)



# **STATISTICA DELLE ATTIVITA' SVOLTE DAL SERVIZIO DI POLIZIA MUNICIPALE**

Periodo di riferimento:

**01 gennaio 2020 – 31 dicembre 2020**

Responsabile del servizio: Dott. Alessio Pasquini



# ORGANIGRAMMA

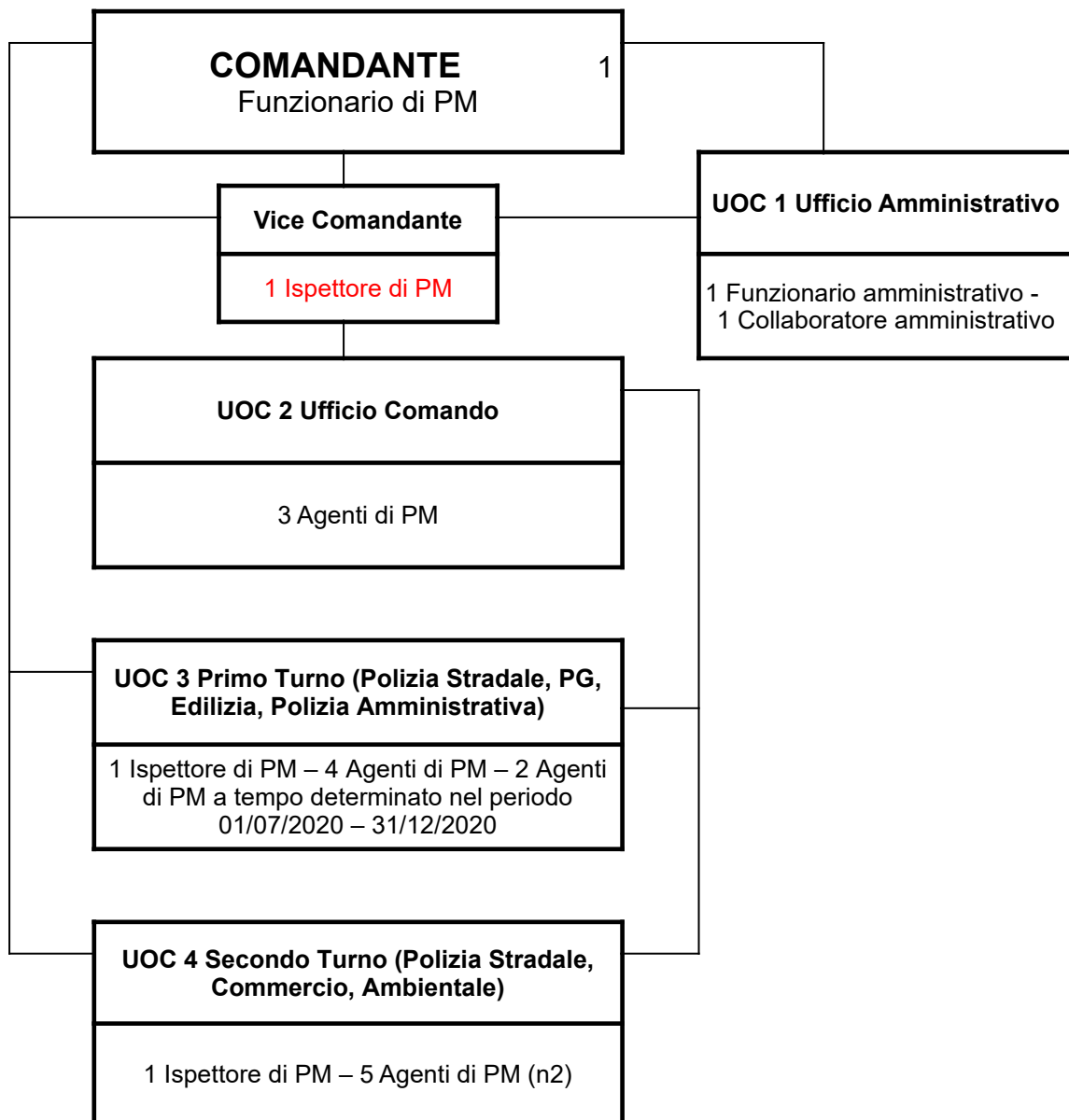

Note: (n1) annualità caratterizzata dall'emergenza COVID19 – (n2) nel primo semestre l'UOC4 ha visto in malattia un agente di PM per l'intero periodo e nel secondo semestre lo stesso agente è stato posto ai servizi interni

# Attività di Polizia Stradale

## sanzioni amministrative ai sensi del Codice della Strada suddivise per articolo violato

|   | Tipologia                                                              | Numero      |
|---|------------------------------------------------------------------------|-------------|
| 1 | violazioni per superamento limiti di velocità (art. 142 CdS)           | 5335        |
| 2 | violazione per omessa comunicazione del trasgressore (art. 126bis CdS) | 2028        |
| 3 | violazioni per velocità pericolosa (art. 141 CdS)                      | 22          |
| 4 | violazioni per assicurazione scaduta o assente (art. 193 CdS)          | 54          |
| 5 | violazione per omessa revisione (art. 80 CdS)                          | 25          |
| 6 | violazioni per soste a pagamento non regolari (art. 7 CdS)             | 583         |
| 7 | violazioni per soste non regolari (art. 7, 157, 158 CdS)               | 1137        |
| 8 | altre violazioni                                                       | 295         |
|   | <b>TOTALE</b>                                                          | <b>9479</b> |

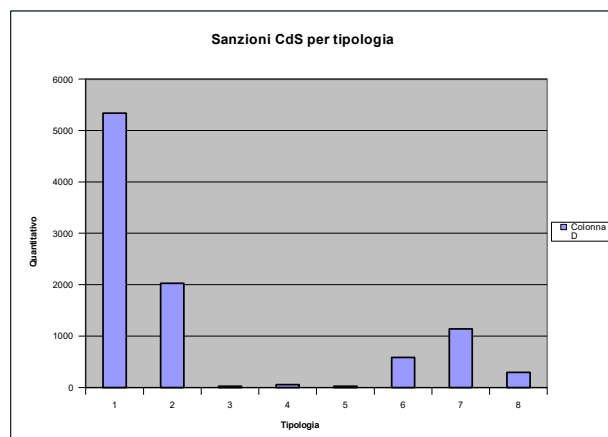

## sanzioni amministrative ai sensi del Codice della Strada suddivise per mese di accertamento

|    | Mese          | Numero      |
|----|---------------|-------------|
| 1  | gennaio       | 965         |
| 2  | febbraio      | 1305        |
| 3  | marzo         | 649         |
| 4  | aprile        | 6           |
| 5  | maggio        | 394         |
| 6  | giugno        | 486         |
| 7  | luglio        | 832         |
| 8  | agosto        | 877         |
| 9  | settembre     | 1610        |
| 10 | ottobre       | 1320        |
| 11 | novembre      | 675         |
| 12 | dicembre      | 360         |
|    | <b>TOTALE</b> | <b>9479</b> |

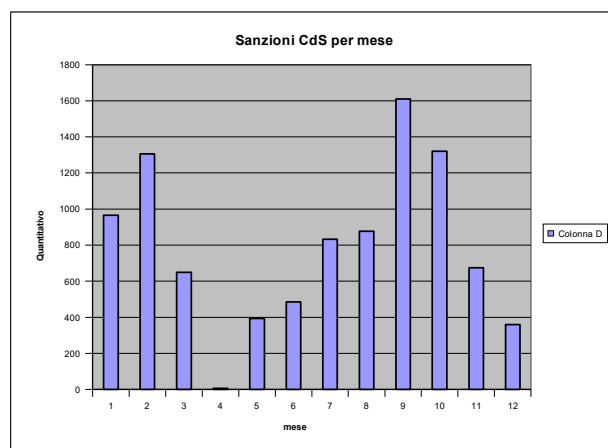

## sanzioni amministrative ai sensi del Codice della Strada suddivise tra contestate e non contestate

|   |                |             |
|---|----------------|-------------|
| 1 | Non contestate | 9242        |
| 2 | Contestata     | 237         |
|   | <b>TOTALE</b>  | <b>9479</b> |

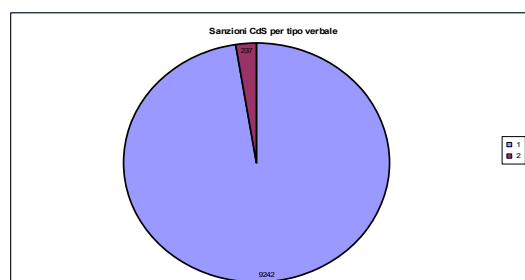

**Sinistri stradali rilevati suddivisi per soli danni o lesioni personali**

|   |                                    |           |
|---|------------------------------------|-----------|
| 1 | Sinistri con soli danni ai veicoli | 36        |
| 2 | Sinistri con feriti                | 44        |
| 3 | Sinistri con decesso               | 1         |
|   | <b>TOTALE</b>                      | <b>81</b> |
|   | veicoli coinvolti                  | 144       |
|   | pedoni coinvolti                   | 7         |

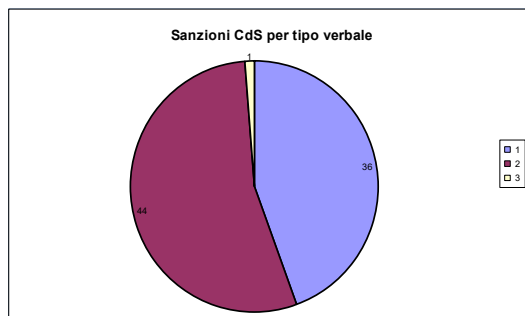

**Sinistri stradali rilevati suddivisi per mese**

|    | Mese          | Numero    |
|----|---------------|-----------|
| 1  | gennaio       | 5         |
| 2  | febbraio      | 7         |
| 3  | marzo         | 2         |
| 4  | aprile        | 5         |
| 5  | maggio        | 4         |
| 6  | giugno        | 7         |
| 7  | luglio        | 5         |
| 8  | agosto        | 8         |
| 9  | settembre     | 11        |
| 10 | ottobre       | 14        |
| 11 | novembre      | 7         |
| 12 | dicembre      | 6         |
|    | <b>TOTALE</b> | <b>81</b> |

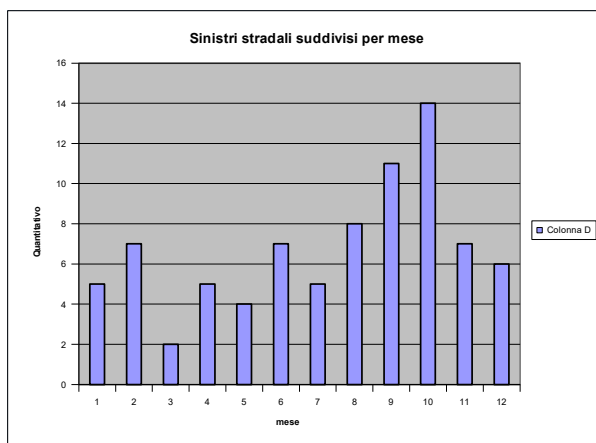

***Posti di controllo***

|                                                |     |
|------------------------------------------------|-----|
| numero posti di controllo effettuati           | 82  |
| ore impiegate nei posti di controllo           | 164 |
| veicoli controllati                            | 604 |
| numero sanzioni elevate nei posti di controllo | 54  |

***Attività varie***

|                                            |     |
|--------------------------------------------|-----|
| Servizi controllo soste per pulizia strade | 62  |
| Veicoli rimossi o sequestrati              | 140 |

# Polizia Giudiziaria

## Reati accertati suddivisi per materia

|   | Tipologia                         | Numero    |
|---|-----------------------------------|-----------|
| 1 | in materia ambientale             | 2         |
| 2 | in materia edilizia               | 9         |
| 3 | in materia commerciale            | 1         |
| 4 | in materia di Codice della Strada | 18        |
| 5 | altre tipologie di reato          | 18        |
|   | <b>TOTALE</b>                     | <b>48</b> |

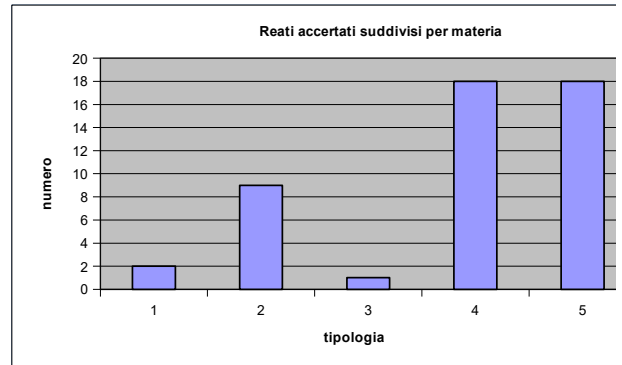

## Soggetti deferiti alla Autorità Giudiziaria

|   |               |           |
|---|---------------|-----------|
| 1 | Noti          | 57        |
| 2 | Ignoti        | 6         |
|   | <b>TOTALE</b> | <b>63</b> |

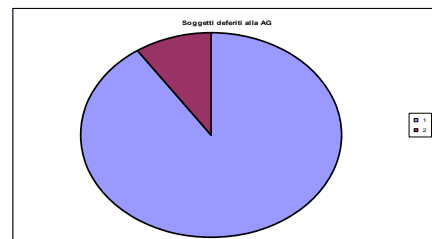

## Notizie di Reato suddivise per mese

|    | Mese          | Numero    |
|----|---------------|-----------|
| 1  | gennaio       | 4         |
| 2  | febbraio      | 6         |
| 3  | marzo         | 1         |
| 4  | aprile        | 3         |
| 5  | maggio        | 5         |
| 6  | giugno        | 2         |
| 7  | luglio        | 5         |
| 8  | agosto        | 1         |
| 9  | settembre     | 1         |
| 10 | ottobre       | 7         |
| 11 | novembre      | 6         |
| 12 | dicembre      | 7         |
|    | <b>TOTALE</b> | <b>48</b> |

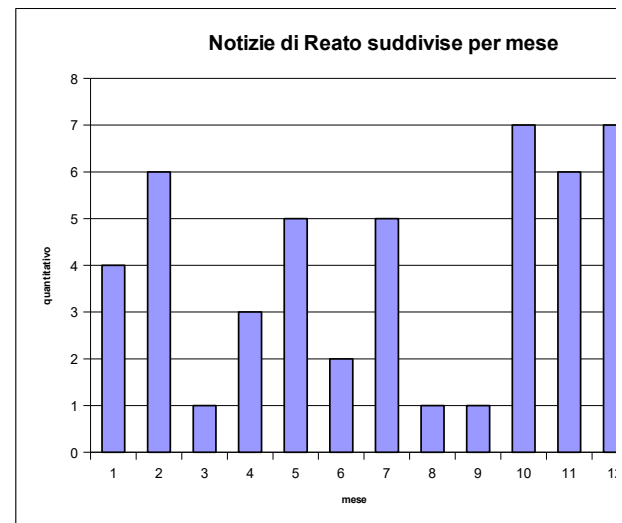

## Attività varie di Polizia Giudiziaria

|                                |    |
|--------------------------------|----|
| Deleghe A.G. per perquisizioni | 0  |
| Deleghe A.G. per indagini      | 10 |
| Deleghe A.G. per Interrogatori | 4  |
| Deleghe A.G. per ispezioni     | 0  |
| Deleghe A.G. per notifica atti | 14 |
| Sequestri penali               | 1  |

# Polizia Amministrativa

## Accertamenti di violazioni amministrative

|   | Tipologia                                     | Numero     |
|---|-----------------------------------------------|------------|
| 1 | Violazioni in materia ambientale              | 47         |
| 2 | Violazioni in materia edilizia                | 10         |
| 3 | Violazioni in materia commerciale e annonaria | 1          |
| 4 | Altri tipi di violazione                      | 73         |
|   | <b>TOTALE</b>                                 | <b>131</b> |
|   | sequestri amministrativi                      | 0          |

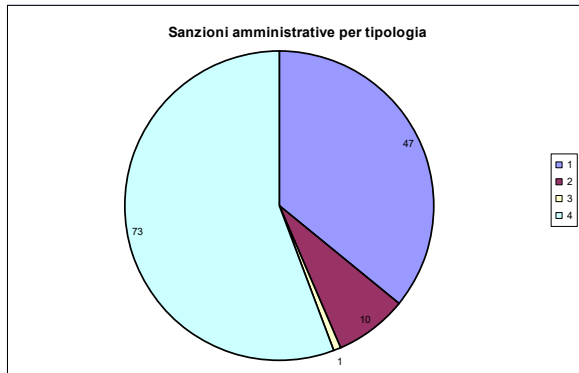

## Accertamenti di violazione suddivisi per mese

|    | Mese          | Numero     |
|----|---------------|------------|
| 1  | gennaio       | 10         |
| 2  | febbraio      | 6          |
| 3  | marzo         | 8          |
| 4  | aprile        | 47         |
| 5  | maggio        | 7          |
| 6  | giugno        | 9          |
| 7  | luglio        | 13         |
| 8  | agosto        | 11         |
| 9  | settembre     | 14         |
| 10 | ottobre       | 5          |
| 11 | novembre      | 1          |
| 12 | dicembre      | 0          |
|    | <b>TOTALE</b> | <b>131</b> |

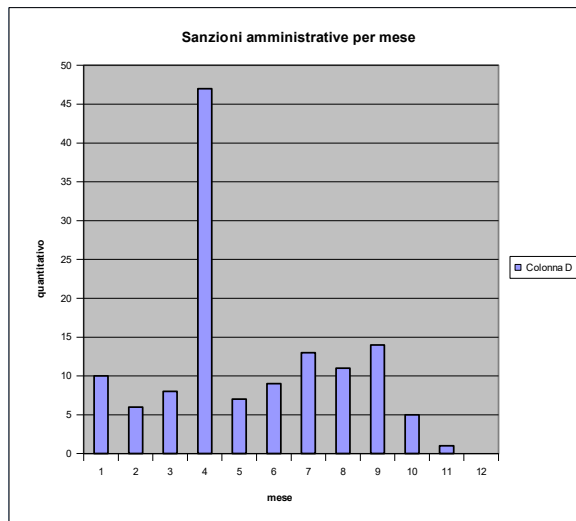

## Attività varie di Polizia Amministrativa

|                                              |            |
|----------------------------------------------|------------|
| Controlli in materia ambientale              | 35         |
| Controlli in materia edilizia                | 38         |
| Controlli in materia commerciale e annonaria | 42         |
| Accertamenti anagrafici                      | 7          |
| Notifiche                                    | 33         |
| Altri tipi di accertamento                   | 35         |
| <b>TOTALE</b>                                | <b>190</b> |

# Attività di ufficio e front office

## Attività di gestione atti

|    | Tipologia                                      | Numero      |
|----|------------------------------------------------|-------------|
| 1  | atti protocollati                              | 2054        |
| 2  | Oggetti smarriti rinvenuti                     | 86          |
| 3  | Cessioni di fabbricato                         | 80          |
| 4  | Denunce d'infortunio                           | 14          |
| 5  | Denunce di ospitalità a cittadini stranieri    | 132         |
| 6  | Ordinanze                                      | 151         |
| 7  | Autorizzazioni                                 | 9           |
| 8  | Concessioni suolo pubblico                     | 214         |
| 9  | Emissione o rinnovo contrassegni autorizzativi | 368         |
| 10 | Contrasegni invalidi rilasciati                | 122         |
| 11 | Determine                                      | 102         |
| 12 | Proposte di delibera                           | 2           |
| 13 | Accesso agli atti                              | 186         |
|    | <b>TOTALE</b>                                  | <b>3520</b> |

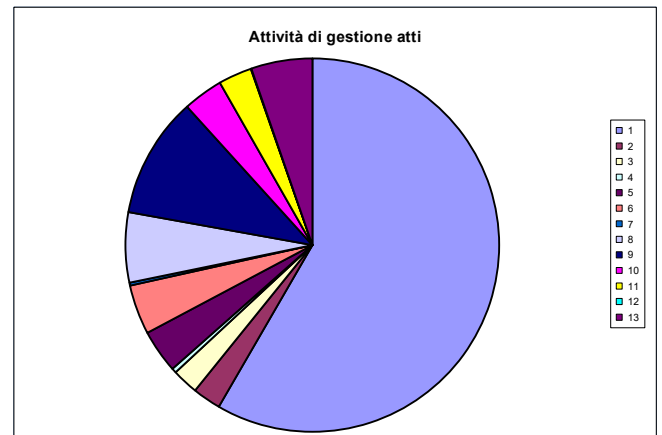

## Gestione verbali

|    | tipo                                     | numero       |
|----|------------------------------------------|--------------|
| 1  | Verbali spediti CdS                      | 7334         |
| 2  | Verbali pagati CdS                       | 7127         |
| 3  | Verbali iscritti nei ruoli CdS           | 1582         |
| 4  | Gestione ricorsi Prefetto CdS            | 28           |
| 5  | Gestione ricorsi Giudice di Pace CdS     | 13           |
| 6  | Verbali gestiti leggi varie              | 84           |
| 7  | Ordinanze ingiunzioni gestite            | 3            |
| 8  | Verbali o ingiunzioni pagate leggi varie | 20           |
| 9  | Ordinanze ingiunzione iscritte nei ruoli | 0            |
| 10 | Gestione ricorsi Enti vari               | 0            |
|    | <b>TOTALE</b>                            | <b>16191</b> |

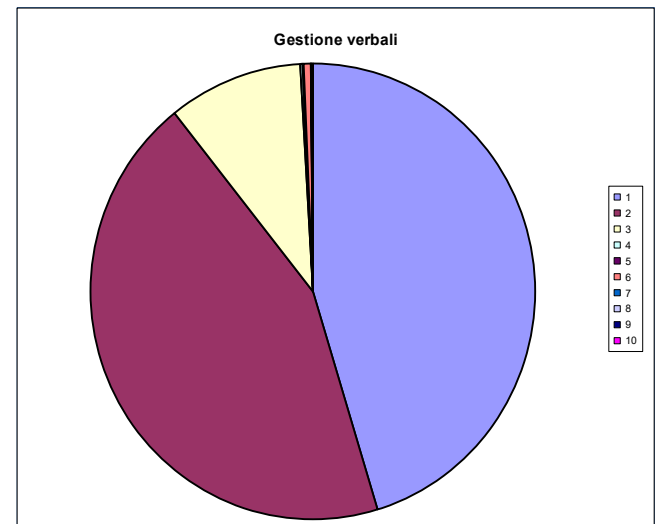



# Attività per emergenza COVID19

## Attività di controllo e monitoraggio

|   | Tipologia                                                                                                   | Numero      |
|---|-------------------------------------------------------------------------------------------------------------|-------------|
| 1 | Numero servizi di Ordine e Sicurezza Pubblica per unità di personale (dal 9/3 al 24/5 e dal 12/11 al 31/12) | 605         |
| 2 | Numero persone verificate                                                                                   | 3097        |
| 3 | Numero controlli esercizi commerciali                                                                       | 2961        |
| 4 | Numero sanzioni elevate                                                                                     | 63          |
| 5 | Posti di controllo effettuati                                                                               | 193         |
| 6 | Schede monitoraggio inviate in Prefettura                                                                   | 88          |
| 7 | Numero servizi coordinati con Carabinieri                                                                   | 69          |
|   | <b>TOTALE</b>                                                                                               | <b>7076</b> |

